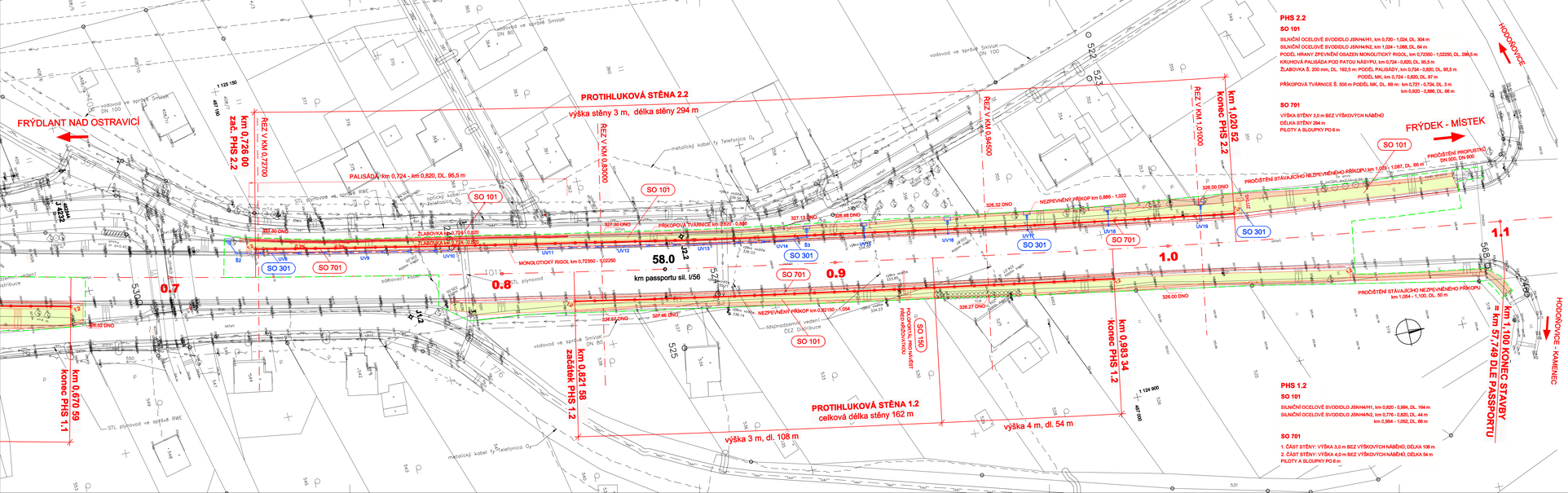

LEGENDA

INŽENÝRSKÉ SÍTĚ:

STÁVAJÍCÍ SÍTĚ

- VEDENÍ NN
- VEDENÍ VN
- SDĚLOVACÍ VEDENÍ
- PLYNOVOD STL
- VODOVOD

PROJEKTOVANÉ SÍTĚ

- KANALIZAČNÍ POTRUBÍ

PLOCHY:

- HRANICE TRVALÉHO ZÁBORU
- HRANICE DOČASNÉHO ZÁBORU
- NÁSYP + ZÁSYP
- ZÁŘEZ
- BETON S KARI SÍTÍ PŘED PHS
- DLAŽBA

PHS 2.2

SO 101

SILNIČNÍ OCELOVÉ SVODIDLO JSNH4/H1, km 0,720 - 1,024, DL. 304 m
SILNIČNÍ OCELOVÉ SVODIDLO JSNH4/N2, km 1,024 - 1,088, DL. 64 m
PODÉL HRANY ZPEVNĚNÍ OBAJEN MONOLITICKÝ RIGOL, km 0,72360 - 1,02250, DL. 298,5 m
KRUHOVÁ PALISÁDA POD PATOU NÁSYPU, km 0,724 - 0,820, DL. 95,5 m
ŽELABOVKA Š. 200 mm, DL. 192,5 m: PODÉL PALISÁDY, km 0,724 - 0,820, DL. 95,5 m
PODÉL MK, km 0,724 - 0,820, DL. 97 m
PŘIKOPOVÁ TVÁRNICE Š. 500 m PODÉL MK, DL. 69 m: km 0,721 - 0,724, DL. 3 m
km 0,820 - 0,886, DL. 66 m

SO 701

VÝŠKA STĚNY 3,0 m BEZ VÝŠKOVÝCH NÁBĚHŮ
DÉLKA STĚNY 294 m
PILOTY A SLOUPKY PO 6 m

PHS 1.2

SO 101

SILNIČNÍ OCELOVÉ SVODIDLO JSNH4/H1, km 0,820 - 0,984, DL. 164 m
SILNIČNÍ OCELOVÉ SVODIDLO JSNH4/N2, km 0,776 - 0,820, DL. 44 m
km 0,984 - 1,052, DL. 68 m

SO 701

1. ČÁST STĚNY: VÝŠKA 3,0 m BEZ VÝŠKOVÝCH NÁBĚHŮ, DÉLKA 108 m
2. ČÁST STĚNY: VÝŠKA 4,0 m BEZ VÝŠKOVÝCH NÁBĚHŮ, DÉLKA 54 m
PILOTY A SLOUPKY PO 6 m

SEZNAM OBJEKTŮ STAVBY:

SO 101 ÚPRAVA SIL. I/56
SO 150 DOPRAVNÍ ZNAČENÍ
SO 201 PŘEMOSTĚNÍ PHS PŘES HODOŇOVICKÝ NÁHON
SO 301 ODVODNĚNÍ POVRCHOVÝCH VOD
SO 701 PROTIHLUKOVÁ STĚNA

REVIZE Č.	DATUM	ZMĚNA	ČÍSLO SOUPRAVY:
ČÍSLO OBJEKTU: B		Výškový systém: Bpv Souřadnicový systém: S-JTSK	AUTORIZACE:

OBJEDNATEL	ŘSD ČR Správa Ostrava	Na Pankráci 546/56 145 05 Praha 4

DOPRAVOPROJEKT BRNO
Dopravoprojekt Brno a.s.,
Kounicova 13, 658 30 Brno
tel.: +420 549 123 255
fax: +420 549 123 217
e-mail: dopravoprojekt@dopravoprojekt.cz
http://www.dopravoprojekt.cz

HLAVNÍ INŽENÝR PROJEKTU	ING.DOSTÁLOVÁ	ŘEDITEL Dopravoprojekt Brno a.s. Ing.Václav Krstoviel	
ODPOVĚDNÝ PROJ. OBJ., PS	VYPRACOVAL	KONTROLOVAL	
ING. DOSTÁLOVÁ	ING. CHLEBOVSKÁ	ING. NAVRÁTIL	

NÁZEV STAVBY		KRAJ	MORAVSKOSLEZSKÝ
SIL. I/56 HODOŇOVICE – PROTIHLUKOVÁ OPATŘENÍ, I. ETAPA, Č. STAVBY 08069		ZAK. ČÍSLO	10-022-/1-DSP
		ÚČEL	DSP + VD-ZDS
		DATUM	LISTOPAD 2010
NÁZEV OBJEKTU SOUHRNNÉ ŘEŠENÍ STAVBY		FORMÁT	6 x A4
		MĚŘÍTKO	1:500
NÁZEV PŘÍLOHY KOORDINAČNÍ SITUACE - PHS 1.2 A 2.2		ČÁST B	POŘ.ČÍSLO 2.2