SIL. I/58 HODOŇOVICE - PROTHLUKOVÁ OPATŘENÍ, II. ETAPA
KOORDINAČNÍ SITUAČNÍ VÝKRES 1:500

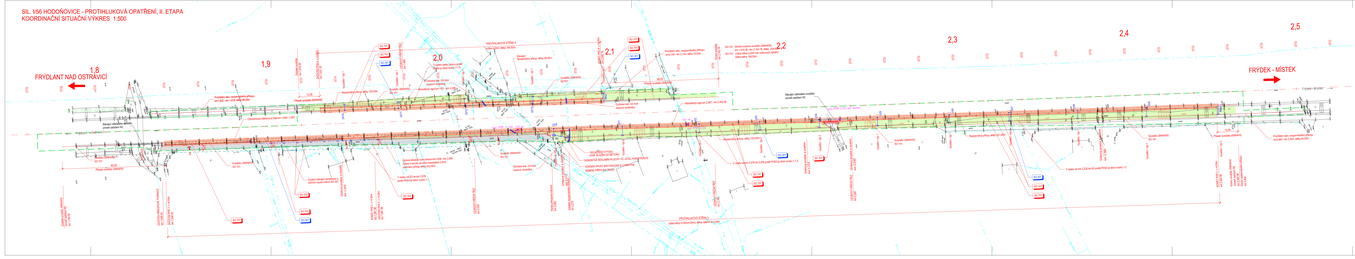

OBJEKTOVÁ SOUSTAVA

SO 101 - Úprava silnice I/58
SO 102 - Úprava stávající komunikace a křižovatek
SO 106 - Dopravní značení
SO 107 - Dočasná dopravní zna. Bezbariérový pohyb
SO 301 - Dočasná úprava I/58
SO 501 - Protože zjednoznačí v km 1,800
SO 801 - Protihlukové stěny

LEGENDA :

- NAVIT - PŘÍKOP
- ZAVÁŽKA - ZÁKLAD - TYP PŘÍKOPU - ZÁKLAD - ZAVÁŽKA - TYP PŘÍKOPU
- BETON 1 km/ 121
- PRAMEZ SEDIMENTU ZÁKRYU
- PRAMEZ HYDROTECHNICKÝ ZÁSAH

LEGENDA STÁVAJÍCÍCH INŽENYRSKÝCH SÍTÍ

sítě zakreslené dle podkladů jednotlivých správců

- vrchní vedení - VN ČEZ Distribuce a.s.
- vrchní vedení - VN ČEZ Distribuce a.s.
- podzemní vedení - VN ČEZ Distribuce a.s.
- optické kabely, Distribuce a.s.
- vodovodní potrubí (Ostrava a.s.)
- spodkové kanalizace (obec. Metka)
- kanalizace

LEGENDA NOVÝCH INŽENYRSKÝCH SÍTÍ

- SO 301 Přeložka zjednoznačí v km 1,800
- SO 801 Protihlukové stěny - kanalizace
- SO 801 Protihlukové stěny - kanalizace
- SO 801 Protihlukové stěny - kanalizace
- Ochranné stěny, tech. ulice
- Dočasnáv. kraje, PHM

A				
B				
C				
D				

B

VYPRACOVANÍ NA ZÁKLAD ČÍSLO ZAKÁZKY	2-18
ZAKÁZKA	2-18
ZODPOVĚDNÝ PROJEKTANT	Ing. Zdeněk Kaňovský